



Beter gekeurd  
Bien vérifié

## PROCES-VERBAL DE CONTROLE D'UNE INSTALLATION ELECTRIQUE BASSE TENSION

### L'INSTALLATION EST CONFORME

L'examen s'opère selon l'instruction de travail 10le006 ou 10le008 sur base des prescriptions indiquées ci-dessous.

Votre contrôle a été effectué par BTV ASBL, bureau BTV Liège, Quai Mativa 37, 4020 LIEGE  
T: 04 253 19 72, E: [btv.liege@btvcontrol.be](mailto:btv.liege@btvcontrol.be)

Rapport N°: 0294-190726-05 Date du contrôle : 26/07/19  
Extra date du contrôle:

#### DONNEES GENERALES:

**ADRESSE DE L'INSTALLATION :** T'jean Jolan  
RUE E. ROYER 125  
4101 JEMEPPE-SUR-MEUSE

**PROPRIETAIRE:** T'jean Jolan  
**Adresse :** RUE DE JEMEPPE 117  
4431 LONCIN

**DEMANDEUR :** T'jean Jolan  
**Adresse :** RUE DE JEMEPPE 117  
4431 LONCIN

**INSTALLATEUR :** T'jean Jolan  
**Adresse :** RUE E. ROYER 125  
4101 JEMEPPE-SUR-MEUSE

#### Visualisation de l' installation

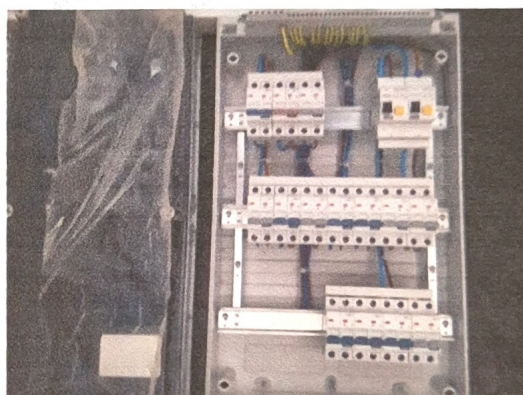

#### TVA ou CI :

**EAN :** **Compteur n°** a placer **Index :**

#### DESCRIPTION GENERALE ET CARACTERISTIQUES:

Type d'installation :	Nouvelle installation /	Type des locaux :	Unité d'habitation
Début travaux fondations :	Avant 01/10/81	Installation électrique :	Après 01/10/81
Raccordement tension :	Mono 230V	RGIE art. :	86
Câble aliment. tableau princ. :	4 x 10 mm²	Protection raccordement :	max63 A
Type électrode de terre :	Piquets	Inter. gén. : type :	2p 63A/300mA
Nombre de tableaux :	1	Nombre de circuits term. :	14
Facteurs d'influences externes :		Schéma :	TT

#### CONTROLE:

Visite de contrôle suivant : RGIE art. 270,

VMA - 48.5

MA-BT-02/2015



1 / 3



Beter gekeurd  
Bien vérifié

## PROCES-VERBAL DE CONTROLE D'UNE INSTALLATION ELECTRIQUE BASSE TENSION

Type de contrôle : Examen de conformité

### MESURES:

RA: 29,3 Ohm RI tot >10 MOhm

### DESCRIPTION:

Voir aussi schéma unifilaire et schéma de situation.

### INFRACTIONS CONSTATEES

Néant

### NOTES

Néant

**CONCLUSION** L'installation est conforme.  
Les bornes d'entrées du DPCDR général sont scellées.  
Les schémas unifilaires et les schéma de situation ont été visés.  
L'installation doit être vérifiée avant le 26.07.2044 (art. 271 RGIE) ainsi qu'avant mise en service après modification ou extension importante exécutée avant cette date.

L'agent-visiteur  
0294 YANNICK GENDARME

pour le directeur,

### CONTROLES EFFECTUES

Lors de visite de contrôle d'installations domestiques selon l'article 271.

- a) Le contrôle de l'exécution de l'installation électrique conformément aux schémas
  - b) Le contrôle de l'état (fixations, détérioration, ...) du matériel électrique d'installation fixe, tout particulièrement en ce qui concerne les interrupteurs, les socles de prise de courant, les raccordements dans les tableaux de répartition...
  - c) Le contrôle des mesures de protection contre les chocs électriques par contacts directs et indirects
  - d) Le contrôle du fonctionnement des dispositifs de protection à courant différentiel résiduel via leur propre bouton de test
  - e) Le contrôle des boucles de défaut et du raccordement correct des dispositifs de protection à courant différentiel résiduel via la création d'un courant de défaut de minimum 2,5 fois la sensibilité de l'appareil
  - f) Le contrôle de la continuité des connexions équipotentielles (principale et supplémentaire) et des conducteurs de protection des socles de prises de courant et des appareils de classe 1 à poste fixe, installé à poste fixe ou mobile à poste fixe
  - g) Le contrôle visuel du matériel à poste fixe ou à poste fixe pouvant présenter des dangers pour les personnes et des biens
  - h) Le contrôle visuel du matériel mobile pouvant présenter des dangers pour les personnes et des biens
- Sauf infractions, l'adéquation entre dispositifs de protection contre les surintensités installés et les sections des circuits respectifs qu'ils protègent est certifiée.

### DEVOIRS DU PROPRIETAIRE, GESTIONNAIRE OU LOCATAIRE

- a) Il y a obligation de conserver le procès-verbal de contrôle dans le dossier d'installation électrique ;
- b) Il y a obligation de renseigner dans le dossier toute modification intervenue dans l'installation électrique ;
- c) Il y a obligation d'aviser immédiatement le Service Public Fédéral ayant l'Energie dans ses attributions, de tout accident survenu aux personnes et dû, directement ou indirectement, à la présence d'électricité ;
- d) Il y a obligation, lorsque des infractions ont été constatées lors de la visite de contrôle, de faire effectuer une nouvelle visite de contrôle par le même organisme agréé afin de vérifier la disparition des infractions au terme du délai d'un an. Dans le cas où, lors de cette seconde visite, des infractions subsistent, l'organisme agréé se doit d'envoyer une copie du procès-verbal de visite de contrôle à la Direction générale de l'Energie préposée à la haute surveillance des installations électriques domestiques.

Significations des notes concerne des défauts qui n'ont pas d'influence sur la conclusion des constatations qui ne relèvent pas de l'examen, mais qui peuvent menacer la sécurité des données d'organisation.

VMA - 48.5

N° Rapport: 0294-190726-05



2 / 3

Technisch Bureau Verbruggen vzw

BTV Liège  
 Quai Mativa 37  
 4020 LIEGE  
 Tel. 04 253 19 72  
 Fax. 04 225 01 58  
 btv.liege@btvcontrol.be  
 BTW-TVA BE 0406486616

T'jean Jolan  
 RUE DE JEMEPPE 117  
 4431 LONCIN  
 België

**Factuur / Facture**

Doc.nr. / N° de document	Klantnr. / N° client	Datum / Date	Uw Ref. / Votre réf.	O. Ref. / N. réf.	Ond. n° klant / n° entr. client
F19081358	K09821350	09/08/2019		BTW-TBVLIJCL	

Verslag / Rapport	Omschrijving / Description	Aantal / Nombre	Prijs / Prix	Totaal / Total
	Plaats van onderzoek / Lieu du contrôle			

0294-190726-06	Contrôle conformité installation de gaz naturel	1	133,02	133,02
	T'jean Jolan RUE E. ROYER 125, 4101 JEMEPPE-SUR-MEUSE			

Fin prestation service: 09/08/2019			excl. BTW / hors TVA	133,02
	%TVA	Base	Base d'imposition	Montant TVA
	21	133,02	133,02	27,93
<b>Totaal / Total EUR</b>				<b>160,95</b>

**ACQUITTE**

Technisch Bureau Verbruggen vzw

BTv Liège  
Quai Mativa 37  
4020 LIEGE  
Tel. 04 253 19 72  
Fax. 04 225 01 58  
btv.liege@btvcontrol.be  
BTW-TVA BE 0406486616

T'jean Jolan  
RUE DE JEMEPPE 117  
4431 LONCIN  
België

**Factuur / Facture**

Doc.nr. / N° de document	Klantnr. / N° client	Datum / Date	Uw Ref. / Votre réf.	O. Ref. / N. réf.	Ond. n° klant / n° entr. client
F19081455	K09821350	09/08/2019		BTv-TBVLIECL	

Verslag / Rapport	Omschrijving / Description	Aantal / Nombre	Prijs / Prix	Totaal / Total
Plaats van onderzoek / Lieu du contrôle				
0294-190726-05	Contrôle d'une install. électricité basse tension	1	44,16	44,16
	T'jean Jolan RUE E. ROYER 125, 4101 JEMEPPE-SUR-MEUSE			

excl. BTW / hors TVA 44,16

Fin prestation service: 09/08/2019

%TVA

21

Base	Base d'imposition	Montant TVA
44,16	44,16	9,27

<b>Totaal / Total EUR</b>	<b>53,43</b>
---------------------------	--------------

**ACQUITTÉ**

Nos factures sont soumises à nos conditions générales, voir dernière page. Onze facturen zijn onderworpen aan onze algemene voorwaarden, zie laatste pagina.

Maatschappelijke zetel / Siège social: Neerveldstraat 109 bus 6 / Rue Neerveld 109, Boite 6, B-1200 Brussel / Bruxelles / Ondernemingsnummer / Numéro d'entreprise: 0406.486.616 / RPR Brussel / RPM Bruxelles

CAVE

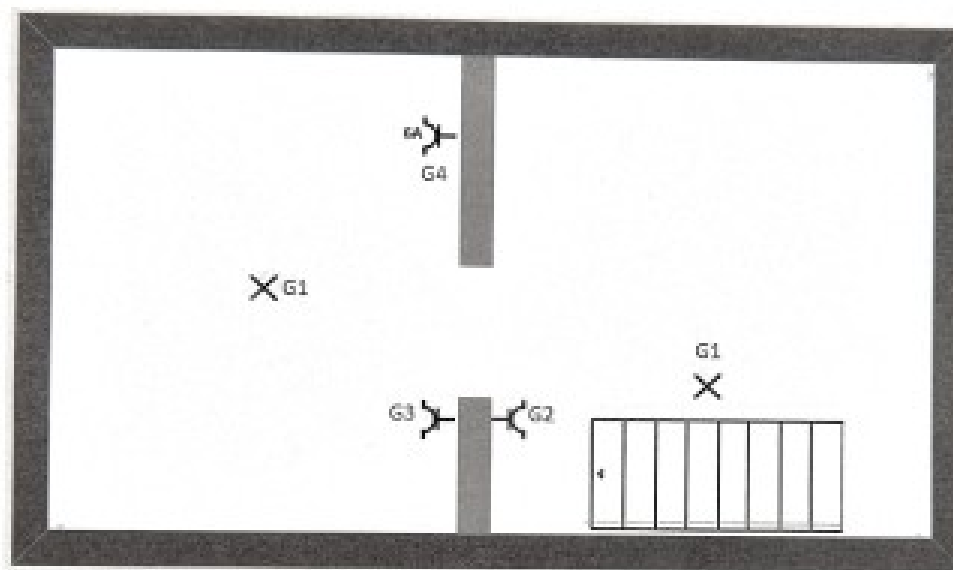

Adresse de l'installation:

Le propriétaire  
Nom *PIJEAN*  
Prenom *JOEL*  
Adresse *AV. DE SENEFFE 117 Louvain*  
Date *26-07-2019*  
Signature *[Signature]*

L'installateur  
Nom *PIJEAN*  
N TVA */*  
Adresse *AV. DE SENEFFE 117 Louvain*  
Date *26-07-2019*  
Signature *[Signature]*

Organisme agréé

CAVE

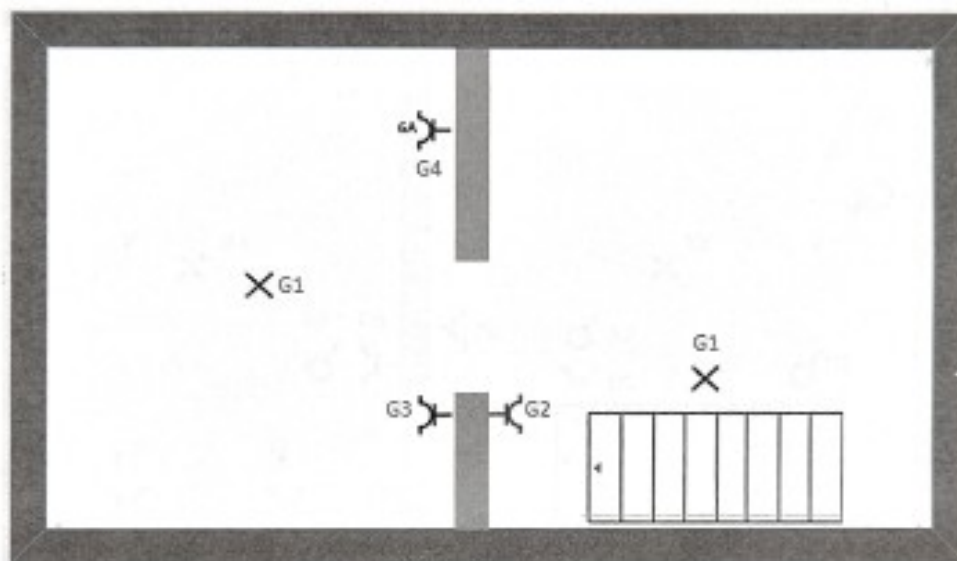

Adresse de l'installation:

Le propriétaire

Nom *TISAN*  
Prenom *SOLAN*  
Adresse *RUE DE SENEPE 17100 LANCIN*  
Date *26-07-2019*  
Signature *[Signature]*

L'installateur

Nom *TISAN*  
NTVA */*  
Adresse *RUE DE SENEPE 17100 LANCIN*  
Date *26-07-2019*  
Signature *[Signature]*

Organisme agréé

*6607143*  
**bTv**  
Yannick Gendarme  
294  
*[Signature]*

1ER ETAGE

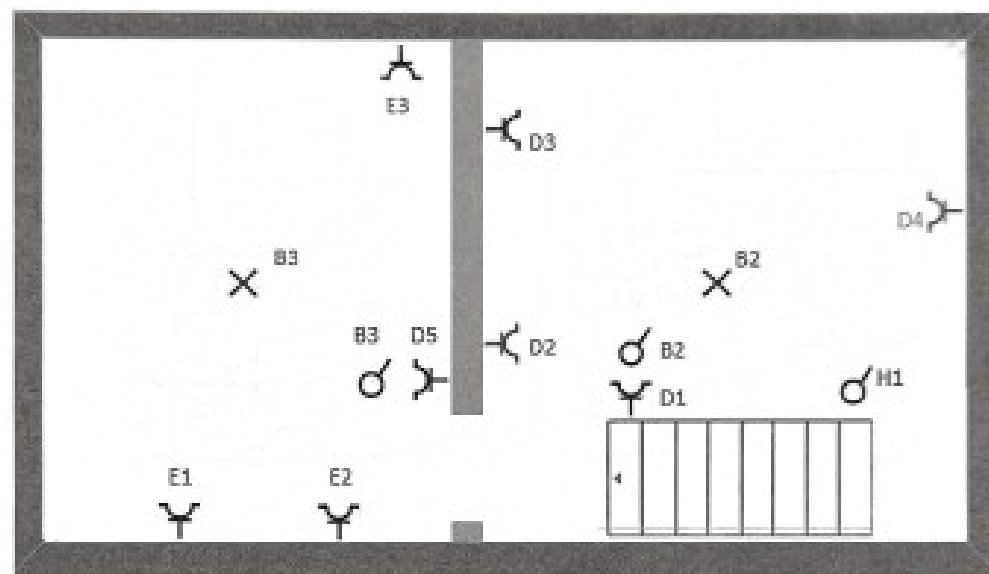

Adresse de l'installation:

Le propriétaire

Nom *THOMAS*  
 Prenom *TOULAN*  
 Adresse *200 rue de TERNITE 117 60000*  
 Date *26-07-2019*  
 Signature *[Signature]*

L'installateur

Nom *THOMAS*  
 N TVA  
 Adresse *200 rue de TERNITE 117 60000*  
 Date *26-07-2019*  
 Signature *[Signature]*

Organisme agréé

Date  
 Signature  
  
 Yannick Gendarme  
*26/07/19*

230+N

TISEAN  
 ISLAN  
 26-07-2013  
 RUE DE SEVERE 117 km/h  
 26/07/13

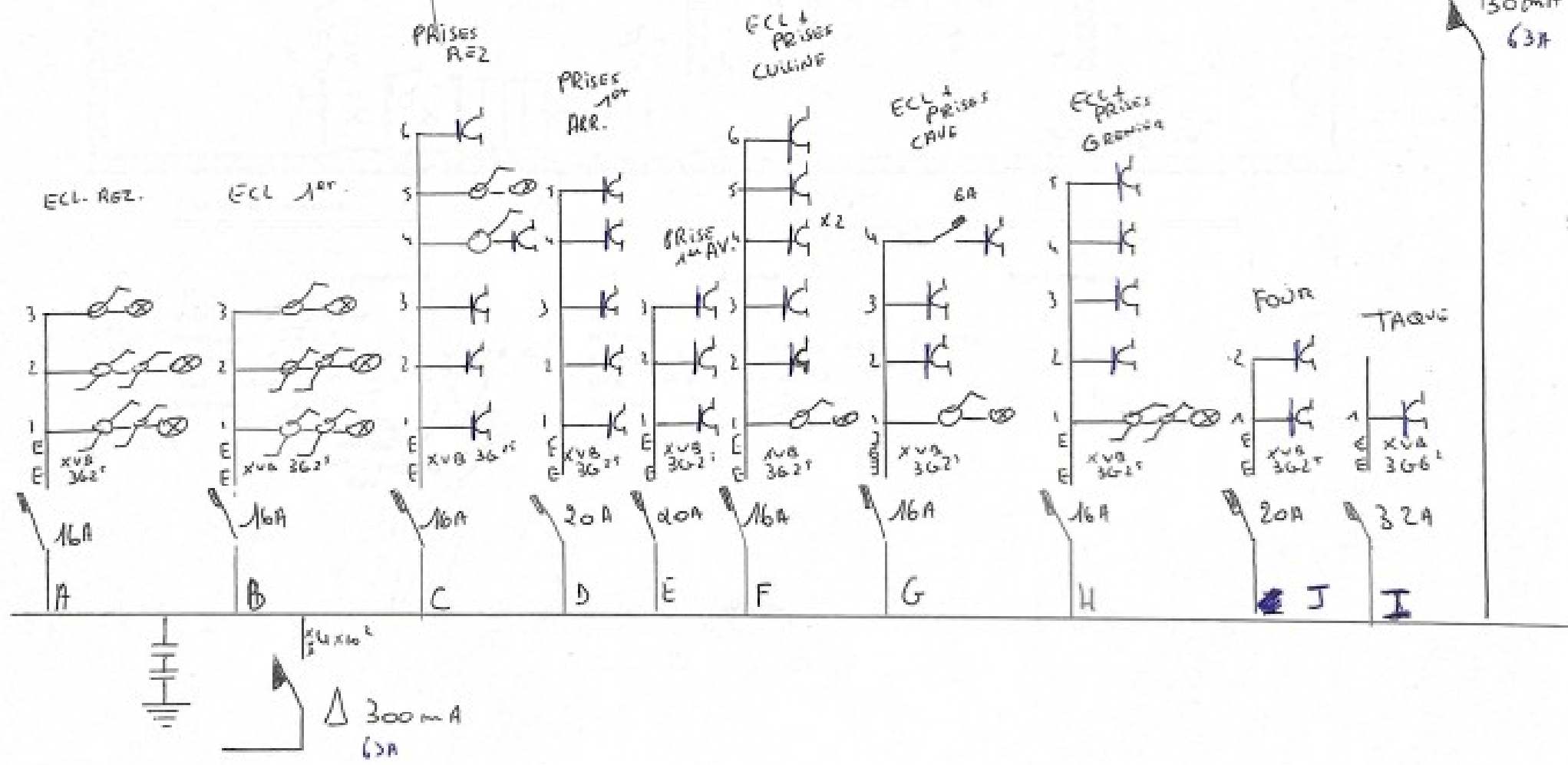
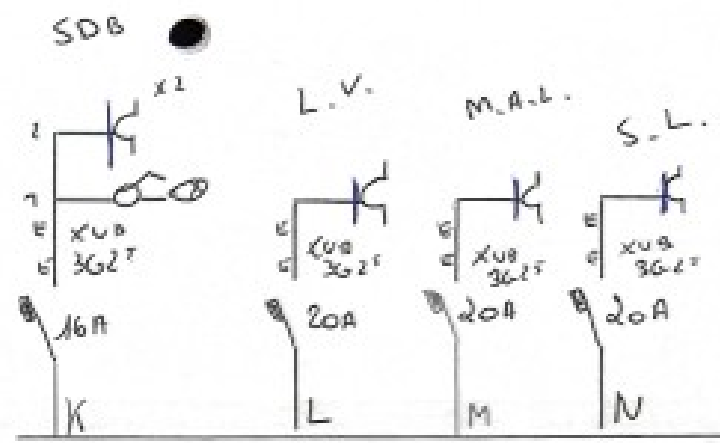

BT  
 Yannick Gendarme  
 294

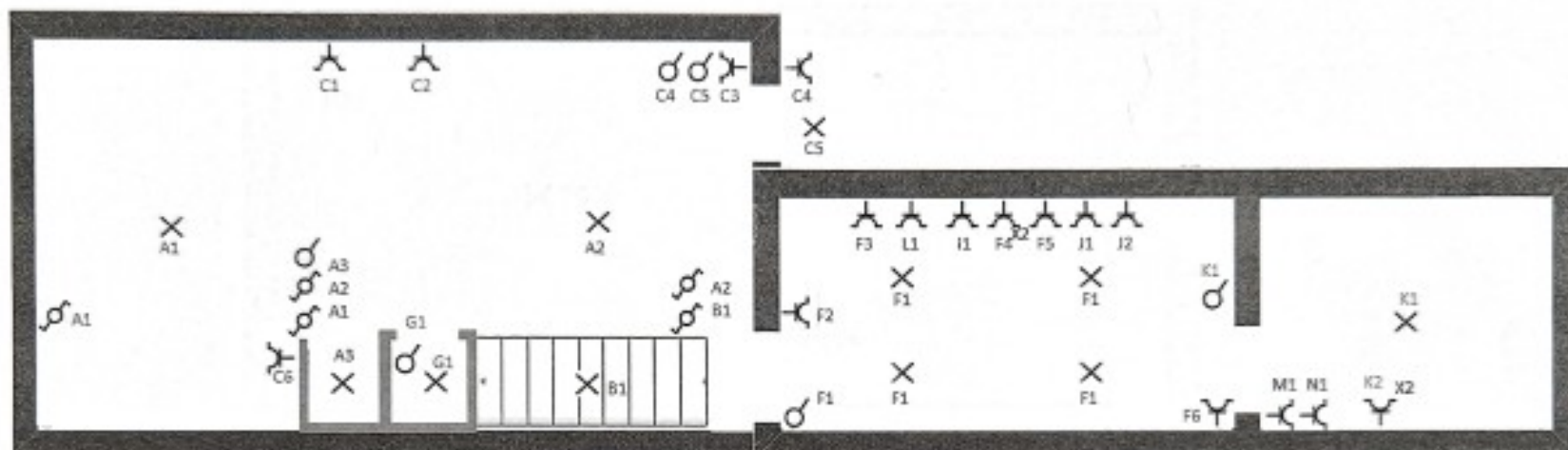

REZ DE CHAUSSEE

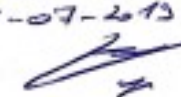

Adresse de l'installation:

Le propriétaire		L'installateur		Organisme agréé	
Nom	TISEAN	Nom	TISEAN	Date	
Prenom	JOLAN	N TVA		Signature	
Adresse	Rue de Serpente 117 Lancin	Adresse	Rue de Serpente 117 Lancin		
Date	26-07-2013	Date	26-07-2013		
Signature		Signature			
	 Yannick Gendarme 294				

GRENIER

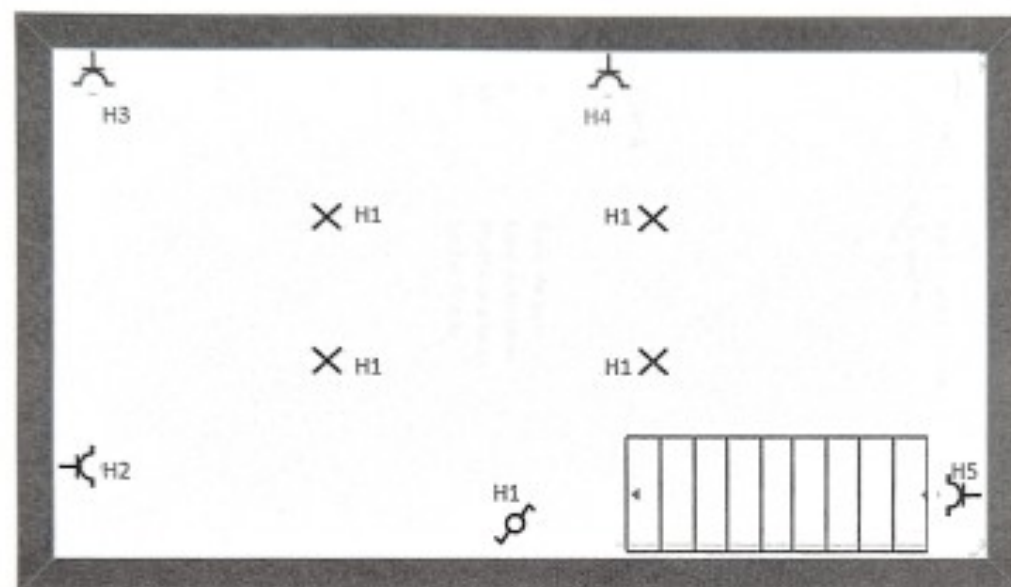

Adresse de l'installation:

Le propriétaire

Nom *TISEAN*  
Prenom  
Adresse  
Date  
Signature

L'installateur

Nom *TISEAN*  
N TVA  
Adresse  
Date  
Signature

Organisme agréé

Date  
Signature  
**BTV**  
Yannick Gendarme  
294

*26/01/11*

230+N

300mA

A	Eclairage rez	16a
B	Eclairage 1er	16a
C	Prises rez	16a
D	Prises 1er arriere	20a
E	Prises 1er avant	20a
F	Eclairage + prises cuisine	16a
G	Eclairage + prises cave	16a
I	Four + micro onde	20a
J	Taque	32a

30mA

K	Salle de bain	16a
L	Lave vaisselles	20a
M	Machine a laver	20a
N	Seche linges	20a

Adresse de l'installation:

Organisme agréé

Date  
Signature

L'installateur

Nom  
N TVA  
Adresse  
Date  
Signature

Le propriétaire

Nom  
Prenom  
Adresse  
Date  
Signature

230+N

SDB

